

Rapport de mission de repérage des matériaux et produits contenant de l'amiante avant réalisation de travaux

R. 4412-97 modifié par le décret 2012-639 du 4 mai 2012
Norme NF X 46-020

6 SQUARE R. CASSART

MODULE 80LAF0204
77340 PONTAULT COMBAULT



A \ INFORMATIONS GENERALES

A.1 \ DESIGNATION DU BÂTIMENT

| | | | |
|--|----------------------|----------------|---|
| Nature du bâtiment : | LOGEMENTS COLLECTIFS | Adresse : | 6 SQUARE R. CASSART 77340 PONTAULT COMBAULT |
| Date du permis de construire ou date de construction | | Bâtiment : | |
| Etage : | | Porte : | MODULE 80LAF0204 |
| Ref Cadastrale : | NC | Propriété de : | OPH77 10 AVENUE CHARLES PEGUY 77000 MELUN |

A.2 \ DESIGNATION DU DONNEUR D'ORDRE

| | | | |
|-----------|--|----------------------------|--|
| Nom : | OPH77 | Documents remis : | |
| Adresse : | 10 AVENUE CHARLES PEGUY 77000 MELUN | Moyens mis à disposition : | |

A.3 \ EXECUTION DE LA MISSION

| | | | |
|-------------------------|---------------|---|--|
| RAPPORT N° : | 80LAF0204 | Laboratoire d'Analyses : | ITGA |
| Repérage réalisé le : | 18/03/2019 | Adresse laboratoire : | 3 RUE ARMAND HERPIN LACROIX - CS 46537 35065 RENNES CEDEX |
| Accompagnateur : | | Numéro d'accréditation : | 1-5967 |
| Par : | Serge TAVARES | Organisme d'assurance professionnelle : | AXA France |
| N° certificat : | DTI3472 | Adresse assurance : | 313 Terrasses de l'Arche 92727 NANTERRE CEDEX |
| Date d'obtention : | 20/08/2018 | N° de contrat d'assurance : | 10158549604 |
| Organisme certificateur | | Date de validité : | 31/12/2019 |

B \ CACHET DU DIAGNOSTIQUEUR

FAIT LE 30/03/2019

Cabinet : EXPERT HABITAT & INDUSTRIE INGENIERIE

Nom du responsable : **DEMOULIN Frédéric**

Nom du diagnostiqueur : **Serge TAVARES**



C\ SOMMAIRE

Table des matières

| | |
|---|----|
| A \ INFORMATIONS GENERALES | 2 |
| A.1 \ DESIGNATION DU BÂTIMENT | 2 |
| A.2 \ DESIGNATION DU DONNEUR D'ORDRE | 2 |
| A.3 \ EXECUTION DE LA MISSION..... | 2 |
| B \ CACHET DU DIAGNOSTIQUEUR | 2 |
| C \ SOMMAIRE | 3 |
| D \ CONCLUSIONS | 4 |
| E \ PROGRAMME DE REPERAGE | 5 |
| F \ CONDITIONS DE REALISATION DU REPERAGE | 7 |
| G \ RAPPORTS PRECEDENTS..... | 7 |
| H \ RESULTATS DETAILLES DU REPERAGE | 8 |
| ANNEXE 1 – PHOTOS DES ELEMENTS AMIANTES ET/OU NON AMIANTES..... | 20 |
| ANNEXE 3 – PROCES VERBAUX D'ANALYSES..... | 27 |
| ATTESTATION(S)..... | 30 |
| CERTIFICAT DE COMPETENCES | 31 |

D\ CONCLUSIONS

Dans le cadre de la mission décrite en tête de rapport, il a été repéré des matériaux et produits contenant de l'amiante

| PIECE | ETAGE | ELEMENTS | DESCRIPTIF LABORATOIRE | REPERAGE | Echantillon | METHODE | ETAT | RESULTAT |
|-----------|-------|-------------------------|---|----------|---------------|------------------|-----------------------|------------------------------|
| Séjour | RC | Enduit / Peinture béton | Enduit plâtreux blanc en vrac + peintures multiples non séparable + matériau gris non séparable | Plafond | 80LAF0204P002 | RESULTAT ANALYSE | DEGRADATION PARTIELLE | Amiante détecté (Chrysotile) |
| Cellier | RC | Enduit / Peinture béton | Enduit plâtreux blanc en vrac + peintures multiples non séparable + matériau gris non séparable | Plafond | 80LAF0204P002 | ZPSO | DEGRADATION PARTIELLE | Amiante détecté (Chrysotile) |
| Séjour | RC | Enduit / Peinture béton | Enduit plâtreux blanc en vrac + peintures multiples non séparable + matériau gris non séparable | Plafond | 80LAF0204P002 | ZPSO | DEGRADATION PARTIELLE | Amiante détecté (Chrysotile) |
| Chambre 1 | RC | Enduit / Peinture béton | Enduit plâtreux blanc en vrac + peintures multiples non séparable + matériau gris non séparable | Plafond | 80LAF0204P002 | ZPSO | DEGRADATION PARTIELLE | Amiante détecté (Chrysotile) |
| Entrée | RC | Enduit / Peinture béton | Enduit plâtreux blanc en vrac + peintures multiples non séparable + matériau gris non séparable | Plafond | 80LAF0204P002 | ZPSO | DEGRADATION PARTIELLE | Amiante détecté (Chrysotile) |

JP : Jugement Personnel, ZPSO : Zone présentant des similitudes d'Ouvrage

Liste des locaux non visités concernés par les travaux et justification

| PIECE | ETAGE | STATUT DE VISITE |
|-------|-------|------------------|
| NEANT | | |

Liste des éléments non inspectés et justification

| PIECE | ETAGE | ELEMENTS | REPERAGE | RESULTAT |
|-------|-------|----------|----------|----------|
| NEANT | | | | |

E \ PROGRAMME DE REPERAGE

| PIECES CONCERNEES | PERIMETRE DU REPERAGE | REPERAGE | TRAVAUX | ELEMENTS | Echantillonnage | REMARQUES PARTICULIERES |
|-------------------|-----------------------|----------|----------|----------|-----------------|-------------------------|
| | LOGEMENTS COLLECTIFS | | Selon BT | | | |

| | | |
|--|--|---|
| OFFICE PUBLIC DE L'HABITAT 77 | | PAGE N° 1 |
| NOM ET ADRESSE DE L'EXPÉDITEUR OFFICE PUBLIC DE L'HABITAT 77 ANT. GONDOIRE PAYS FRANCE 24 COURS DES DEUX PARCS 77420 CHAMPS SUR MARNE Tél : 01 64 14 11 11 Siret : 27770001900015 | | BON DE TRAVAUX 2019 5246 EXPERT HABITAT INGENIERIE 33 BIS BOULEVARD GAMBETTA 3EME ETAGE 78300 POISSY Téléphone 0321734144 |
| Réf. fournisseur F / 5149 Marché n° 2017 4475 1 Provenance EX -CHAMPS SUR MARNE Objet DIVERS | SERVICE SCE GONDOIRE PDF ÉMETTEUR LUKOKI JULIEN | |
| LOCALISATION Programme 80 PONTAULT COMBAULT - R. CASSART Tranche 2 Ensemble F000 Escalier AF Étage 02 Logement 4 Module 80LAF0204 Retrait des clés CHEZ LE GARDIEN | ADRESSE MME TEIXEIRA MARQUES EMILIA 6 SQUARE R. CASSART 77340 PONTAULT COMBAULT Tél. personnel 0160642062 | |

DÉLAI D'EXÉCUTION 1 JOUR **PÉRIODE DU** 14-03-2019 **AU** 14-03-2019

| ARTICLE | DÉSIGNATION | QUANTITÉ | PRIX UNITAIRE H.T. | TOTAL H.T. |
|-----------------------------|--|----------|--------------------|------------|
| AMI45 | REPERAGE AMIANTE AVANT TVX - TVX D'ENTRETIEN OU REPARATIONS - ENTRE 11 ET | 1,00 | 5,00 | 5,00 |
| AMI73 | ANALYSE EN LABORATOIRE - ANALYSE MET ANALYSE DE 1 A 10 PRELEVEMENTS ISSUS | 10,00 | 48,00 | 480,00 |
| TOTAL H.T. | | | | 485,00 |
| H.T. ACTUALISE | | | | |
| COEFFICIENT REGIONAL | | | | |
| RABAIS | | | | |
| TOTAL H.T. | | | | |
| T.V.A. 20,00 % | | | | 97,00 |
| TOTAL T.T.C. | | | | 582,00 |

14-03-2019 REFFCTION SOLS ET PEINTURES
CONTACT GARDIEN 06 31 03 74 06

| AFFECTATION BUDGÉTAIRE | | CODES STRUCTURE ET SCHÉMA : TECHNI | | MONTANT T.T.C. |
|------------------------|----------|------------------------------------|-----------------------------|----------------|
| CODE BUDGET | RUBRIQUE | INSTANCES | LIBELLÉ DU POSTE BUDGÉTAIRE | |
| 1 HONAMIA | A760 | ANOR NOR | HONORAIRES DIAG AMIANTE | 582,00 |

| AFFECTATION ANALYTIQUE | | RÉFÉRENCES PATRIMOINE | RÉFÉRENCES OCCUPANT | MONTANT T.T.C. |
|------------------------|------|-----------------------|---------------------------------|----------------|
| CODE BUDGET | | | | |
| 1 HONAMIA | 80 2 | F000 AF 80LAF0204 | L 38402 TEIXEIRA MARQUES EMILIA | 582,00 |

Voir en page 2 la suite du BON DE TRAVAUX 2019 5246

ORIGINAL À CONSERVER PAR LE DESTINATAIRE

ELEMENTS A SONDER OU A ANALYSER NON PRESENTS:

Rapport N° : 80LAF0204 18/03/2019

Version : 30/03/2019

6/32

F \ CONDITIONS DE REALISATION DU REPERAGE

Le repérage amiante avant travaux, contient les informations sur la présence d'amiante dans les matériaux et produits du bâtiment afin d'informer les intervenants réalisant des activités ou interventions sur des matériaux et/ou équipements susceptibles de libérer des fibres d'amiante selon la liste citée dans le cadre E.

Il consiste à identifier et localiser, par inspections visuelles et investigations approfondies pouvant être destructives, l'ensemble des matériaux et produits contenant de l'amiante incorporés ou faisant indissociablement corps avec les locaux et les zones de l'immeuble objet des travaux.

Lorsque l'absence de marquages spécifiques ou de documents ne permet pas à l'opérateur de repérage d'attester de la présence ou de la non présence d'amiante dans les matériaux et produits, des prélèvements seront effectués afin de déterminer par analyse la présence ou non d'amiante.

Procédures de prélèvement :

Les prélèvements sur des matériaux ou produits susceptibles de contenir de l'amiante sont réalisés en vertu des dispositions du Code du Travail.

Le matériel de prélèvement est adapté à l'opération à réaliser afin de générer le minimum de poussières. Dans le cas où une émission de poussières est prévisible, le matériau ou produit est mouillé à l'eau à l'endroit du prélèvement (sauf risque électrique) et, si nécessaire, une protection est mise en place au sol ; de même, le point de prélèvement est stabilisé après l'opération (pulvérisation de vernis ou de laque, par exemple).

Pour chaque prélèvement, des outils propres et des gants à usage unique sont utilisés afin d'éliminer tout risque de contamination croisée. Dans tous les cas, les équipements de protection individuelle sont à usage unique.

L'accès à la zone à risque (sphère de 1 à 2 mètres autour du point de prélèvement) est interdit pendant l'opération. Si l'accompagnateur doit s'y tenir, il porte les mêmes équipements de protection individuelle que l'opérateur de repérage.

L'échantillon est immédiatement conditionné, après son prélèvement, dans un double emballage individuel étanche.

Les informations sur toutes les conditions existantes au moment du prélèvement susceptible d'influencer l'interprétation des résultats des analyses (environnement du matériau, contamination éventuelle, etc.) seront, le cas échéant, mentionnées dans la fiche d'identification et de cotation en annexe.

Sens du repérage pour évaluer un local :

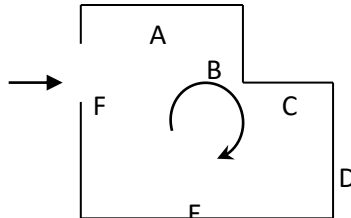

G \ RAPPORTS PRECEDENTS

NEANT

H \ RESULTATS DETAILLES DU REPERAGE

LISTE DES LOCAUX / PARTIES D'IMMEUBLE VISITEES/NON VISITEES CONCERNEES PAR LES TRAVAUX ET JUSTIFICATION

| PIECE | ETAGE | JUSTIFICATION | VISITE | TRAVAUX |
|----------------|-------|---------------|--------|-----------|
| Cuisine | RC | | OUI | CONCERNEE |
| Cellier | RC | | OUI | CONCERNEE |
| Séjour | RC | | OUI | CONCERNEE |
| Chambre 1 | RC | | OUI | CONCERNEE |
| Chambre 2 | RC | | OUI | CONCERNEE |
| WC | RC | | OUI | CONCERNEE |
| Entrée | RC | | OUI | CONCERNEE |
| Salle de bains | RC | | OUI | CONCERNEE |
| Balcon | RC | | OUI | CONCERNEE |

DESCRIPTION DES REVETEMENTS EN PLACE AU JOUR DE LA VISITE

| PIECE | ETAG E | MUR 1 | MUR2 | MUR 3 | MUR 4 | PLANCHE R BAS | PLANCHE R HAUT | PORTE S | FENETRE 1 | FENETRE 2 |
|----------------|--------|------------------|------------------------------------|------------------|-------|---------------|----------------|---------|-----------|-----------|
| Cuisine | RC | Plaque de plâtre | Périphérique s / Plaques de plâtre | | | Dalle béton | Dalle béton | | | |
| Cellier | RC | Béton | Plaque de plâtre | | | Dalle béton | Dalle béton | | | |
| Séjour | RC | Plaque de plâtre | Périphérique s / Plaques de plâtre | Béton | | Dalle béton | Dalle béton | | | |
| Chambre 1 | RC | Béton | Périphérique s / Plaques de plâtre | Plaque de plâtre | | Dalle béton | Dalle béton | | | |
| Chambre 2 | RC | Plaque de plâtre | Périphérique s / Plaques de plâtre | | | Dalle béton | Dalle béton | | | |
| WC | RC | Plaque de plâtre | Béton | | | Dalle béton | Dalle béton | | | |
| Entrée | RC | Plaque de plâtre | Béton | | | Dalle béton | Dalle béton | | | |
| Salle de bains | RC | Plaque de plâtre | Béton | | | Dalle béton | Dalle béton | | | |
| Balcon | RC | | | | | | | | | |

LA LISTE DES MATERIAUX OU PRODUITS CONTENANT DE L'AMIANTE, SUR ZONE DE SIMILITUDE D'OUVRAGE ET SUR JUGEMENT PERSONNEL

| PIECE | ETAGE | ELEMENTS | DESCRIPTIF LABORATOIRE | Echantillon | REPERAGE | ETAT | RESULTAT | METHODE |
|-----------|-------|-------------------------|---|---------------|----------|-----------------------|------------------------------|---------|
| Cellier | RC | Enduit / Peinture béton | Enduit plâtreux blanc en vrac + peintures multiples non séparable + matériau gris non séparable | 80LAF0204P002 | Plafond | DEGRADATION PARTIELLE | Amiante détecté (Chrysotile) | ZPSO |
| Séjour | RC | Enduit / Peinture béton | Enduit plâtreux blanc en vrac + peintures multiples non séparable + matériau gris non séparable | 80LAF0204P002 | Plafond | DEGRADATION PARTIELLE | Amiante détecté (Chrysotile) | ZPSO |
| Chambre 1 | RC | Enduit / Peinture béton | Enduit plâtreux blanc en vrac + peintures multiples non séparable + matériau gris non séparable | 80LAF0204P002 | Plafond | DEGRADATION PARTIELLE | Amiante détecté (Chrysotile) | ZPSO |
| Entrée | RC | Enduit / Peinture béton | Enduit plâtreux blanc en vrac + peintures multiples non séparable + matériau gris non séparable | 80LAF0204P002 | Plafond | DEGRADATION PARTIELLE | Amiante détecté (Chrysotile) | ZPSO |

JP : Jugement Personnel, ZPSO : Zone présentant des similitudes d'Ouvrage

LA LISTE DES MATERIAUX OU PRODUITS CONTENANT DE L'AMIANTE, APRES ANALYSE

| PIECE | ETAGE | ELEMENTS | DESCRIPTIF LABORATOIRE | Echantillon | REPERAGE | ETAT | RESULTAT |
|--------|-------|-------------------------|---|---------------|----------|-----------------------|------------------------------|
| Séjour | RC | Enduit / Peinture béton | Enduit plâtreux blanc en vrac + peintures multiples non séparable + matériau gris non séparable | 80LAF0204P002 | Plafond | DEGRADATION PARTIELLE | Amiante détecté (Chrysotile) |

JP : Jugement Personnel, ZPSO : Zone présentant des similitudes d'Ouvrage

LA LISTE DES MATERIAUX SUSCEPTIBLES DE CONTENIR DE L'AMIANTE, MAIS N'EN CONTENANT PAS.

| PIECE | ETAGE | ELEMENTS | DESCRIPTIF LABORATOIRE | Echantillon | REPERAGE | ETAT | RESULTAT | METHODE |
|-------|-------|----------|------------------------|-------------|----------|------|----------|---------|
|-------|-------|----------|------------------------|-------------|----------|------|----------|---------|

| PIECE | ETAGE | ELEMENTS | DESCRIPTIF LABORATOIRE | Echantillon | REPERAGE | ETAT | RESULTAT | METHODE |
|----------------|-------|------------------------------------|---|---------------|----------|-----------------------|-------------------------|------------------|
| Séjour | RC | Enduit / Peinture plaque de plâtre | Enduit plâtreux blanc en vrac + peinture non séparable + carton non séparable | 80LAF0204P001 | Mur A | DEGRADATION PARTIELLE | Amiante non détecté | RESULTAT ANALYSE |
| Chambre 1 | RC | Dalle de sol | Revêtement souple vert | 80LAF0204P003 | Sol | BON ETAT | Fr1:Amiante non détecté | RESULTAT ANALYSE |
| Chambre 1 | RC | Dalle de sol | Colle polymère jaune non séparable + peinture non séparable + ragréage gris non séparable + matériau gris | 80LAF0204P003 | Sol | BON ETAT | Fr2:Amiante non détecté | RESULTAT ANALYSE |
| Entrée | RC | Dalle de sol | Revêtement souple beige | 80LAF0204P004 | Sol | BON ETAT | Fr1:Amiante non détecté | RESULTAT ANALYSE |
| Entrée | RC | Dalle de sol | Colle polymère jaune non séparable + ragréage gris + sous couche de ragréage blanche non séparable | 80LAF0204P004 | Sol | BON ETAT | Fr2:Amiante non détecté | RESULTAT ANALYSE |
| Chambre 2 | RC | Enduit / Peinture plaque de plâtre | Enduit plâtreux blanc en vrac + peinture non séparable + carton non séparable | 80LAF0204P005 | Mur B | BON ETAT | Amiante non détecté | RESULTAT ANALYSE |
| Chambre 2 | RC | Dalle de polystyrènes | Matériau en polystyrène blanc | 80LAF0204P006 | Plafond | BON ETAT | Fr1:Amiante non détecté | RESULTAT ANALYSE |
| Chambre 2 | RC | Dalle de polystyrènes | Peinture avec poussières | 80LAF0204P006 | Plafond | BON ETAT | Fr2:Amiante non détecté | RESULTAT ANALYSE |
| Salle de bains | RC | Enduit / Peinture béton | Enduit plâtreux blanc en vrac + peintures multiples non séparable | 80LAF0204P007 | Plafond | DEGRADATION PARTIELLE | Amiante non détecté | RESULTAT ANALYSE |

| PIECE | ETAGE | ELEMENTS | DESCRIPTIF LABORATOIRE | Echantillon | REPERAGE | ETAT | RESULTAT | METHODE |
|----------------|-------|------------------------------------|---|---------------|----------|-----------------------|-------------------------|------------------|
| Salle de bains | RC | Enduit / Peinture béton | Enduit plâtreux blanc en vrac + peintures multiples non séparable | 80LAF0204P008 | Mur B | DEGRADATION PARTIELLE | Amiante non détecté | RESULTAT ANALYSE |
| Salle de bains | RC | Enduit / Peinture plaque de plâtre | Enduit plâtreux blanc en vrac + peinture non séparable + papier non séparable | 80LAF0204P009 | Mur D | DEGRADATION PARTIELLE | Amiante non détecté | RESULTAT ANALYSE |
| Cuisine | RC | Enduit / Peinture plaque de plâtre | Enduit plâtreux blanc en vrac + peinture non séparable + papier non séparable | 80LAF0204P010 | Mur B | DEGRADATION PARTIELLE | Amiante non détecté | RESULTAT ANALYSE |
| Chambre 1 | RC | Dalle de sol | Revêtement souple vert | 80LAF0204P003 | Sol | BON ETAT | Fr1:Amiante non détecté | ZPSO |
| Chambre 1 | RC | Dalle de sol | Colle polymère jaune non séparable + peinture non séparable + ragréage gris non séparable + matériau gris | 80LAF0204P003 | Sol | BON ETAT | Fr2:Amiante non détecté | ZPSO |
| Chambre 2 | RC | Dalle de sol | Revêtement souple vert | 80LAF0204P003 | Sol | BON ETAT | Fr1:Amiante non détecté | ZPSO |
| Chambre 2 | RC | Dalle de sol | Colle polymère jaune non séparable + peinture non séparable + ragréage gris non séparable + matériau gris | 80LAF0204P003 | Sol | BON ETAT | Fr2:Amiante non détecté | ZPSO |
| WC | RC | Dalle de sol | Revêtement souple vert | 80LAF0204P003 | Sol | BON ETAT | Fr1:Amiante non détecté | ZPSO |

| PIECE | ETAGE | ELEMENTS | DESCRIPTIF LABORATOIRE | Echantillon | REPERAGE | ETAT | RESULTAT | METHODE |
|----------------|-------|--------------|---|---------------|----------|----------|--------------------------|---------|
| WC | RC | Dalle de sol | Colle polymère jaune non séparable + peinture non séparable + ragréage gris non séparable + matériau gris | 80LAF0204P003 | Sol | BON ETAT | Fr2:Amiant e non détecté | ZPSO |
| Salle de bains | RC | Dalle de sol | Revêtement souple vert | 80LAF0204P003 | Sol | BON ETAT | Fr1:Amiant e non détecté | ZPSO |
| Salle de bains | RC | Dalle de sol | Colle polymère jaune non séparable + peinture non séparable + ragréage gris non séparable + matériau gris | 80LAF0204P003 | Sol | BON ETAT | Fr2:Amiant e non détecté | ZPSO |
| Cuisine | RC | Dalle de sol | Revêtement souple beige | 80LAF0204P004 | Sol | BON ETAT | Fr1:Amiant e non détecté | ZPSO |
| Cuisine | RC | Dalle de sol | Colle polymère jaune non séparable + ragréage gris + sous couche de ragréage blanche non séparable | 80LAF0204P004 | Sol | BON ETAT | Fr2:Amiant e non détecté | ZPSO |
| Cellier | RC | Dalle de sol | Revêtement souple beige | 80LAF0204P004 | Sol | BON ETAT | Fr1:Amiant e non détecté | ZPSO |
| Cellier | RC | Dalle de sol | Colle polymère jaune non séparable + ragréage gris + sous couche de ragréage blanche non séparable | 80LAF0204P004 | Sol | BON ETAT | Fr2:Amiant e non détecté | ZPSO |
| Séjour | RC | Dalle de sol | Revêtement souple beige | 80LAF0204P004 | Sol | BON ETAT | Fr1:Amiant e non détecté | ZPSO |

| PIECE | ETAGE | ELEMENTS | DESCRIPTIF LABORATOIRE | Echantillon | REPERAGE | ETAT | RESULTAT | METHODE |
|----------------|-------|------------------------------------|--|---------------|----------|-----------------------|-------------------------|---------|
| Séjour | RC | Dalle de sol | Colle polymère jaune non séparable + ragréage gris + sous couche de ragréage blanche non séparable | 80LAF0204P004 | Sol | BON ETAT | Fr2:Amiante non détecté | ZPSO |
| Entrée | RC | Dalle de sol | Revêtement souple beige | 80LAF0204P004 | Sol | BON ETAT | Fr1:Amiante non détecté | ZPSO |
| Entrée | RC | Dalle de sol | Colle polymère jaune non séparable + ragréage gris + sous couche de ragréage blanche non séparable | 80LAF0204P004 | Sol | BON ETAT | Fr2:Amiante non détecté | ZPSO |
| Chambre 2 | RC | Dalle de polystyrènes | Matériau en polystyrène blanc | 80LAF0204P006 | Plafond | BON ETAT | Fr1:Amiante non détecté | ZPSO |
| Chambre 2 | RC | Dalle de polystyrènes | Peinture avec poussières | 80LAF0204P006 | Plafond | BON ETAT | Fr2:Amiante non détecté | ZPSO |
| Cuisine | RC | Enduit / Peinture béton | Enduit plâtreux blanc en vrac + peintures multiples non séparable | 80LAF0204P007 | Plafond | DEGRADATION PARTIELLE | Amiante non détecté | ZPSO |
| WC | RC | Enduit / Peinture béton | Enduit plâtreux blanc en vrac + peintures multiples non séparable | 80LAF0204P007 | Plafond | DEGRADATION PARTIELLE | Amiante non détecté | ZPSO |
| Salle de bains | RC | Enduit / Peinture béton | Enduit plâtreux blanc en vrac + peintures multiples non séparable | 80LAF0204P007 | Plafond | DEGRADATION PARTIELLE | Amiante non détecté | ZPSO |
| Séjour | RC | Enduit / Peinture plaque de plâtre | Enduit plâtreux blanc en vrac + peinture non séparable + carton non séparable | 80LAF0204P001 | Mur A | DEGRADATION PARTIELLE | Amiante non détecté | ZPSO |

| PIECE | ETAGE | ELEMENTS | DESCRIPTIF LABORATOIRE | Echantillon | REPERAGE | ETAT | RESULTAT | METHODE |
|-----------|-------|------------------------------------|---|---------------|----------|-----------------------|---------------------|---------|
| Chambre 1 | RC | Enduit / Peinture plaque de plâtre | Enduit plâtreux blanc en vrac + peinture non séparable + carton non séparable | 80LAF0204P001 | Mur C | DEGRADATION PARTIELLE | Amiante non détecté | ZPSO |
| Chambre 1 | RC | Enduit / Peinture plaque de plâtre | Enduit plâtreux blanc en vrac + peinture non séparable + carton non séparable | 80LAF0204P001 | Mur D | DEGRADATION PARTIELLE | Amiante non détecté | ZPSO |
| Chambre 2 | RC | Enduit / Peinture plaque de plâtre | Enduit plâtreux blanc en vrac + peinture non séparable + carton non séparable | 80LAF0204P001 | Mur A | DEGRADATION PARTIELLE | Amiante non détecté | ZPSO |
| Chambre 2 | RC | Enduit / Peinture plaque de plâtre | Enduit plâtreux blanc en vrac + peinture non séparable + carton non séparable | 80LAF0204P001 | Mur C | DEGRADATION PARTIELLE | Amiante non détecté | ZPSO |
| Chambre 2 | RC | Enduit / Peinture plaque de plâtre | Enduit plâtreux blanc en vrac + peinture non séparable + carton non séparable | 80LAF0204P001 | Mur D | DEGRADATION PARTIELLE | Amiante non détecté | ZPSO |
| Entrée | RC | Enduit / Peinture plaque de plâtre | Enduit plâtreux blanc en vrac + peinture non séparable + carton non séparable | 80LAF0204P001 | Mur A | DEGRADATION PARTIELLE | Amiante non détecté | ZPSO |
| Entrée | RC | Enduit / Peinture plaque de plâtre | Enduit plâtreux blanc en vrac + peinture non séparable + carton non séparable | 80LAF0204P001 | Mur B | DEGRADATION PARTIELLE | Amiante non détecté | ZPSO |
| Entrée | RC | Enduit / Peinture plaque de plâtre | Enduit plâtreux blanc en vrac + peinture non séparable + carton non séparable | 80LAF0204P001 | Mur C | DEGRADATION PARTIELLE | Amiante non détecté | ZPSO |

| PIECE | ETAGE | ELEMENTS | DESCRIPTIF LABORATOIRE | Echantillon | REPERAGE | ETAT | RESULTAT | METHODE |
|-----------|-------|------------------------------------|---|-------------------|----------|-----------------------|---------------------|---------|
| Entrée | RC | Enduit / Peinture plaque de plâtre | Enduit plâtreux blanc en vrac + peinture non séparable + carton non séparable | 80LAF0204P00 1 | Mur D | DEGRADATION PARTIELLE | Amiante non détecté | ZPSO |
| Entrée | RC | Enduit / Peinture plaque de plâtre | Enduit plâtreux blanc en vrac + peinture non séparable + carton non séparable | 80LAF0204P00 1 | Mur E | DEGRADATION PARTIELLE | Amiante non détecté | ZPSO |
| Séjour | RC | Enduit / Peinture plaque de plâtre | Enduit plâtreux blanc en vrac + peinture non séparable + carton non séparable | 80LAF0204P00 5 | Mur B | BON ETAT | Amiante non détecté | ZPSO |
| Séjour | RC | Enduit / Peinture plaque de plâtre | Enduit plâtreux blanc en vrac + peinture non séparable + carton non séparable | 80LAF0204P00 5 | Mur C | BON ETAT | Amiante non détecté | ZPSO |
| Séjour | RC | Enduit / Peinture plaque de plâtre | Enduit plâtreux blanc en vrac + peinture non séparable + carton non séparable | 80LAF0204P00 5 | Mur D | BON ETAT | Amiante non détecté | ZPSO |
| Séjour | RC | Enduit / Peinture plaque de plâtre | Enduit plâtreux blanc en vrac + peinture non séparable + carton non séparable | 80LAF0204P00 5 | Mur E | BON ETAT | Amiante non détecté | ZPSO |
| Chambre 1 | RC | Enduit / Peinture plaque de plâtre | Enduit plâtreux blanc en vrac + peinture non séparable + carton non séparable | 80LAF0204P00 5 | Mur B | BON ETAT | Amiante non détecté | ZPSO |
| Chambre 2 | RC | Enduit / Peinture plaque de plâtre | Enduit plâtreux blanc en vrac + peinture non séparable + carton non séparable | 80LAF0204P00 5 | Mur B | BON ETAT | Amiante non détecté | ZPSO |

| PIECE | ETAGE | ELEMENTS | DESCRIPTIF LABORATOIRE | Echantillon | REPERAGE | ETAT | RESULTAT | METHODE |
|----------------|-------|------------------------------------|---|---------------|----------|-----------------------|---------------------|---------|
| Salle de bains | RC | Enduit / Peinture béton | Enduit plâtreux blanc en vrac + peintures multiples non séparable | 80LAF0204P008 | Mur B | DEGRADATION PARTIELLE | Amiante non détecté | ZPSO |
| Salle de bains | RC | Enduit / Peinture béton | Enduit plâtreux blanc en vrac + peintures multiples non séparable | 80LAF0204P008 | Mur C | DEGRADATION PARTIELLE | Amiante non détecté | ZPSO |
| Salle de bains | RC | Enduit / Peinture béton | Enduit plâtreux blanc en vrac + peintures multiples non séparable | 80LAF0204P008 | Mur D | DEGRADATION PARTIELLE | Amiante non détecté | ZPSO |
| Cuisine | RC | Enduit / Peinture plaque de plâtre | Enduit plâtreux blanc en vrac + peinture non séparable + papier non séparable | 80LAF0204P009 | Mur A | DEGRADATION PARTIELLE | Amiante non détecté | ZPSO |
| Cuisine | RC | Enduit / Peinture plaque de plâtre | Enduit plâtreux blanc en vrac + peinture non séparable + papier non séparable | 80LAF0204P009 | Mur C | DEGRADATION PARTIELLE | Amiante non détecté | ZPSO |
| Cuisine | RC | Enduit / Peinture plaque de plâtre | Enduit plâtreux blanc en vrac + peinture non séparable + papier non séparable | 80LAF0204P009 | Mur D | DEGRADATION PARTIELLE | Amiante non détecté | ZPSO |
| WC | RC | Enduit / Peinture plaque de plâtre | Enduit plâtreux blanc en vrac + peinture non séparable + papier non séparable | 80LAF0204P009 | Mur A | DEGRADATION PARTIELLE | Amiante non détecté | ZPSO |
| WC | RC | Enduit / Peinture plaque de plâtre | Enduit plâtreux blanc en vrac + peinture non séparable + papier non séparable | 80LAF0204P009 | Mur C | DEGRADATION PARTIELLE | Amiante non détecté | ZPSO |

| PIECE | ETAGE | ELEMENTS | DESCRIPTIF LABORATOIRE | Echantillon | REPERAGE | ETAT | RESULTAT | METHODE |
|----------------|-------|------------------------------------|---|---------------|----------|-----------------------|---------------------|---------|
| WC | RC | Enduit / Peinture plaque de plâtre | Enduit plâtreux blanc en vrac + peinture non séparable + papier non séparable | 80LAF0204P009 | Mur D | DEGRADATION PARTIELLE | Amiante non détecté | ZPSO |
| Salle de bains | RC | Enduit / Peinture plaque de plâtre | Enduit plâtreux blanc en vrac + peinture non séparable + papier non séparable | 80LAF0204P009 | Mur A | DEGRADATION PARTIELLE | Amiante non détecté | ZPSO |
| Salle de bains | RC | Enduit / Peinture plaque de plâtre | Enduit plâtreux blanc en vrac + peinture non séparable + papier non séparable | 80LAF0204P009 | Mur D | DEGRADATION PARTIELLE | Amiante non détecté | ZPSO |
| Cuisine | RC | Enduit / Peinture plaque de plâtre | Enduit plâtreux blanc en vrac + peinture non séparable + papier non séparable | 80LAF0204P010 | Mur B | DEGRADATION PARTIELLE | Amiante non détecté | ZPSO |

JP : Jugement Personnel, ZPSO : Zone présentant des similitudes d'Ouvrage

ANNEXE 1 – PHOTOS DES ELEMENTS AMIANTES ET/OU NON AMIANTES

| PRELEVEMENT : 80LAF0204P001 | | | |
|------------------------------------|---|---------------------|--------------------|
| NOM DU CLIENT | NUMERO DU DOSSIER | | PIECE OU LOCAL |
| OPH77 | 80LAF0204 18/03/2019 | | Séjour (RC) |
| ELEMENT | DESCRIPTIF DU LABORATOIRE | DATE DE PRELEVEMENT | NOM DE L'OPERATEUR |
| Enduit / Peinture plaque de plâtre | Enduit plâtreux blanc en vrac + peinture non séparable + carton non séparable | 18/03/2019 | TAVARES Serge |
| LOCALISATION | | RESULTAT | |
| Mur A | | Amiante non détecté | |

EMPLACEMENT



| PRELEVEMENT : 80LAF0204P002 | | | |
|-----------------------------|---|------------------------------|--------------------|
| NOM DU CLIENT | NUMERO DU DOSSIER | | PIECE OU LOCAL |
| OPH77 | 80LAF0204 18/03/2019 | | Séjour (RC) |
| ELEMENT | DESCRIPTIF DU LABORATOIRE | DATE DE PRELEVEMENT | NOM DE L'OPERATEUR |
| Enduit / Peinture béton | Enduit plâtreux blanc en vrac + peintures multiples non séparable + matériau gris non séparable | 18/03/2019 | TAVARES Serge |
| LOCALISATION | | RESULTAT | |
| Plafond | | Amiante détecté (Chrysotile) | |

EMPLACEMENT



| PRELEVEMENT : 80LAF0204P003 | | | |
|-----------------------------|---------------------------|-------------------------|--------------------|
| NOM DU CLIENT | NUMERO DU DOSSIER | PIECE OU LOCAL | |
| OPH77 | 80LAF0204 18/03/2019 | Chambre 1 (RC) | |
| ELEMENT | DESCRIPTIF DU LABORATOIRE | DATE DE PRELEVEMENT | NOM DE L'OPERATEUR |
| Dalle de sol | Revêtement souple vert | 18/03/2019 | TAVARES Serge |
| LOCALISATION | | RESULTAT | |
| Sol | | Fr1:Amiante non détecté | |

EMPLACEMENT



| PRELEVEMENT : 80LAF0204P003 | | | |
|-----------------------------|---|-------------------------|--------------------|
| NOM DU CLIENT | NUMERO DU DOSSIER | PIECE OU LOCAL | |
| OPH77 | 80LAF0204 18/03/2019 | Chambre 1 (RC) | |
| ELEMENT | DESCRIPTIF DU LABORATOIRE | DATE DE PRELEVEMENT | NOM DE L'OPERATEUR |
| Dalle de sol | Colle polymère jaune non séparable + peinture non séparable + ragréage gris non séparable + matériau gris | 18/03/2019 | TAVARES Serge |
| LOCALISATION | | RESULTAT | |
| Sol | | Fr2:Amiante non détecté | |

EMPLACEMENT



PRELEVEMENT : 80LAF0204P004

| NOM DU CLIENT | NUMERO DU DOSSIER | PIECE OU LOCAL | |
|---------------|---------------------------|-------------------------|--------------------|
| OPH77 | 80LAF0204 18/03/2019 | Entrée (RC) | |
| ELEMENT | DESCRIPTIF DU LABORATOIRE | DATE DE PRELEVEMENT | NOM DE L'OPERATEUR |
| Dalle de sol | Revêtement souple beige | 18/03/2019 | TAVARES Serge |
| LOCALISATION | | RESULTAT | |
| Sol | | Fr1:Amiante non détecté | |

EMPLACEMENT



PRELEVEMENT : 80LAF0204P004

| NOM DU CLIENT | NUMERO DU DOSSIER | PIECE OU LOCAL | |
|---------------|--|-------------------------|--------------------|
| OPH77 | 80LAF0204 18/03/2019 | Entrée (RC) | |
| ELEMENT | DESCRIPTIF DU LABORATOIRE | DATE DE PRELEVEMENT | NOM DE L'OPERATEUR |
| Dalle de sol | Colle polymère jaune non séparable + ragréage gris + sous couche de ragréage blanche non séparable | 18/03/2019 | TAVARES Serge |
| LOCALISATION | | RESULTAT | |
| Sol | | Fr2:Amiante non détecté | |

EMPLACEMENT



| PRELEVEMENT : 80LAF0204P005 | | | |
|------------------------------------|---|---------------------|--------------------|
| NOM DU CLIENT | NUMERO DU DOSSIER | PIECE OU LOCAL | |
| OPH77 | 80LAF0204 18/03/2019 | Chambre 2 (RC) | |
| ELEMENT | DESCRIPTIF DU LABORATOIRE | DATE DE PRELEVEMENT | NOM DE L'OPERATEUR |
| Enduit / Peinture plaque de plâtre | Enduit plâtreux blanc en vrac + peinture non séparable + carton non séparable | 18/03/2019 | TAVARES Serge |
| LOCALISATION | | RESULTAT | |
| Mur B | | Amiante non détecté | |

EMPLACEMENT



| PRELEVEMENT : 80LAF0204P006 | | | |
|-----------------------------|-------------------------------|-------------------------|--------------------|
| NOM DU CLIENT | NUMERO DU DOSSIER | PIECE OU LOCAL | |
| OPH77 | 80LAF0204 18/03/2019 | Chambre 2 (RC) | |
| ELEMENT | DESCRIPTIF DU LABORATOIRE | DATE DE PRELEVEMENT | NOM DE L'OPERATEUR |
| Dalle de polystyrènes | Matériau en polystyrène blanc | 18/03/2019 | TAVARES Serge |
| LOCALISATION | | RESULTAT | |
| Plafond | | Fr1:Amiante non détecté | |

EMPLACEMENT



PRELEVEMENT : 80LAF0204P006

| NOM DU CLIENT | NUMERO DU DOSSIER | PIECE OU LOCAL | |
|-----------------------|---------------------------|-------------------------|--------------------|
| OPH77 | 80LAF0204 18/03/2019 | Chambre 2 (RC) | |
| ELEMENT | DESCRIPTIF DU LABORATOIRE | DATE DE PRELEVEMENT | NOM DE L'OPERATEUR |
| Dalle de polystyrènes | Peinture avec poussières | 18/03/2019 | TAVARES Serge |
| LOCALISATION | | RESULTAT | |
| Plafond | | Fr2:Amiante non détecté | |

EMPLACEMENT



PRELEVEMENT : 80LAF0204P007

| NOM DU CLIENT | NUMERO DU DOSSIER | PIECE OU LOCAL | |
|-------------------------|---|---------------------|--------------------|
| OPH77 | 80LAF0204 18/03/2019 | Salle de bains (RC) | |
| ELEMENT | DESCRIPTIF DU LABORATOIRE | DATE DE PRELEVEMENT | NOM DE L'OPERATEUR |
| Enduit / Peinture béton | Enduit plâtreux blanc en vrac + peintures multiples non séparable | 18/03/2019 | TAVARES Serge |
| LOCALISATION | | RESULTAT | |
| Plafond | | Amiante non détecté | |

EMPLACEMENT



PRELEVEMENT : 80LAF0204P008

| NOM DU CLIENT | NUMERO DU DOSSIER | PIECE OU LOCAL | |
|-------------------------|---|---------------------|--------------------|
| OPH77 | 80LAF0204 18/03/2019 | Salle de bains (RC) | |
| ELEMENT | DESCRIPTIF DU LABORATOIRE | DATE DE PRELEVEMENT | NOM DE L'OPERATEUR |
| Enduit / Peinture béton | Enduit plâtreux blanc en vrac + peintures multiples non séparable | 18/03/2019 | TAVARES Serge |
| LOCALISATION | | RESULTAT | |
| Mur B | | Amiante non détecté | |

EMPLACEMENT



PRELEVEMENT : 80LAF0204P009

| NOM DU CLIENT | NUMERO DU DOSSIER | PIECE OU LOCAL | |
|------------------------------------|---|---------------------|--------------------|
| OPH77 | 80LAF0204 18/03/2019 | Salle de bains (RC) | |
| ELEMENT | DESCRIPTIF DU LABORATOIRE | DATE DE PRELEVEMENT | NOM DE L'OPERATEUR |
| Enduit / Peinture plaque de plâtre | Enduit plâtreux blanc en vrac + peinture non séparable + papier non séparable | 18/03/2019 | TAVARES Serge |
| LOCALISATION | | RESULTAT | |
| Mur D | | Amiante non détecté | |

EMPLACEMENT

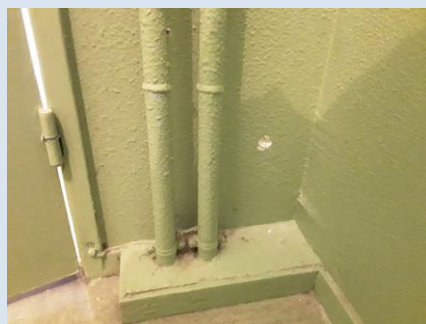

| PRELEVEMENT : 80LAF0204P010 | | | |
|------------------------------------|---|---------------------|--------------------|
| NOM DU CLIENT | NUMERO DU DOSSIER | | PIECE OU LOCAL |
| OPH77 | 80LAF0204 18/03/2019 | | Cuisine (RC) |
| ELEMENT | DESCRIPTIF DU LABORATOIRE | DATE DE PRELEVEMENT | NOM DE L'OPERATEUR |
| Enduit / Peinture plaque de plâtre | Enduit plâtreux blanc en vrac + peinture non séparable + papier non séparable | 18/03/2019 | TAVARES Serge |
| LOCALISATION | | RESULTAT | |
| Mur B | | Amiante non détecté | |
| EMPLACEMENT | | | |



ANNEXE 3 – PROCES VERBAUX D'ANALYSES



Parc Edonia - Bât. R - Rue de la Terre Adèle - CS n° 66862
35768 SAINT-GREGOIRE CEDEX
Tel : 02 99 35 41 41
Fax : 02 99 35 41 42
www.itga.fr

Accréditation n° I-5967



Liste des sites et portées disponibles sur www.cofrac.fr

L'accréditation du COFRAC atteste de la compétence des laboratoires pour les seuls essais couverts par l'accréditation qui sont identifiés par le symbole :

RAPPORT SYNTHÉTIQUE D'ANALYSE NUMÉRO IT0719-27482 EN DATE DU 29/03/2019 RECHERCHE ET IDENTIFICATION D'AMIANTE SUR PRELEVEMENT(S) DE MATERIAU(X)

Ce rapport ne concerne que les échantillons soumis à l'analyse tels qu'ils ont été reçus au laboratoire.
Les informations fournies par le client sont simplement retranscrites et identifiées comme telles.

| | |
|---|---|
| Client : AGENE EHI IDF- (COMPTE MATERIAUX)- EXPERT HABITAT & INDUSTRIE INGENIERIE 2 rue Traversière 78580 LES ALLUETS LE ROI | Réf. Commande ITGA : IT0719-27482 Réf. Commande Client : 80LAF0204--01 |
|---|---|

Prélèvement(s) : Reçu au laboratoire le : 25/03/2019

Préparation(s) : Effectuée de façon à être représentative de l'échantillon

- ou
- Pour une analyse au Microscope Optique à Lumière Polarisée (MOLP) : Prélèvement et montage adapté sur lame de microscope
 - Pour une analyse au Microscope Electronique à Transmission Analytique (META) en fonction de la nature de la prise d'essai :
 - (1) - Broyage en milieu aqueux et récupération des particules sur grilles de microscope (méthode interne : IT085)
 - (2) - Attaque chimique, broyage et récupération des particules sur grilles de microscope (méthode interne : IT286)

Technique(s) : - Microscopie Optique à Lumière Polarisée (guide HSG 248 - Appendice 2) : Morphologie et critères optiques

Analytique(s) : La détection de fibres d'amiante optiquement observables est garantie si la teneur est supérieure ou égale à 0,1 % en masse.

ou

- Microscopie Electronique à Transmission Analytique (parties pertinentes de la norme NF X43-050) : Morphologie, EDX et diffraction électronique

La détection de fibres d'amiante est garantie si la teneur est supérieure ou égale à 0,1 % en masse.

Résultat(s) :

| Fraction analysée | Technique analytique (Méthode de préparation) | Nombre de préparations | Date d'analyse | Résultat / Variété d'amiante |
|--|---|------------------------|----------------|---|
| Réf dossier client : 80LAF0204--01 - 6 SQUARE R. CASSART 77340 PONTAULT COMBAULT | | | | Réf échantillon ITGA : IT071903-51022 |
| Réf échantillon client : 80LAF0204P001 / LOGEMENTS COLLECTIFS - - - / Séjour Mur A Enduit Peinture plaque de plâtre | | | | Description ITGA : Enduit plâtreux blanc en vrac / Peinture / Carton |
| * Enduit plâtreux blanc en vrac + peinture non séparable + carton non séparable | META (1) | 1 | 28/03/2019 | Amiante non détecté / - |
| Réf dossier client : 80LAF0204--01 - 6 SQUARE R. CASSART 77340 PONTAULT COMBAULT | | | | Réf échantillon ITGA : IT071903-51023 |
| Réf échantillon client : 80LAF0204P002 / LOGEMENTS COLLECTIFS - - - / Séjour Plafond Enduit Peinture béton | | | | Description ITGA : Enduit plâtreux blanc en vrac / Peintures multiples / Matériau gris |
| * Enduit plâtreux blanc en vrac + peintures multiples non séparable + matériau gris non séparable | META (1) | 1 | 29/03/2019 | Présence de fibres d'amiante / Chrysotile |
| Réf dossier client : 80LAF0204--01 - 6 SQUARE R. CASSART 77340 PONTAULT COMBAULT | | | | Réf échantillon ITGA : IT071903-51024 |
| Réf échantillon client : 80LAF0204P003 / LOGEMENTS COLLECTIFS - - - / Chambre 1 Sol Dalle de sol | | | | Description ITGA : Revêtement souple vert / Colle polymère jaune / Peinture / Ragréage gris / Matériau gris |
| * Revêtement souple vert | META (1) | 1 | 29/03/2019 | Amiante non détecté / - |
| * Colle polymère jaune non séparable + peinture non séparable + ragréage gris non séparable + matériau gris | META (1) | 1 | 29/03/2019 | Amiante non détecté / - |

La reproduction de ce rapport n'est autorisée que sous sa forme intégrale ; ce rapport ne doit pas être reproduit partiellement sans l'approbation du laboratoire.

Sauf demande particulière et écrite du client, les échantillons sont conservés pendant 6 mois et les rapports pendant 2 ans.

DTA 164-01 rev 07

Page 1/3

RAPPORT SYNTHÉTIQUE D'ANALYSE NUMÉRO IT0719-27482 EN DATE DU 29/03/2019
RECHERCHE ET IDENTIFICATION D'AMIANTE SUR PRELEVEMENT(S) DE MATERIAU(X)

| Fraction analysée | Technique analytique (Méthode de préparation) | Nombre de préparations | Date d'analyse | Résultat / Variété d'amiante |
|---|---|------------------------|----------------|--|
| Réf dossier client : 80LAF0204--01 - 6 SQUARE R. CASSART 77340 PONTAULT COMBAULT | | | | Réf échantillon ITGA : IT071903-51025 |
| Réf échantillon client : 80LAF0204P004 / LOGEMENTS COLLECTIFS - - - / Entrée Sol Dalle de sol | | | | Description ITGA : Revêtement souple beige / Colle polymère jaune / Ragréage gris / Sous couche de ragréage blanche |
| * Revêtement souple beige | META (1) | 1 | 29/03/2019 | Amiante non détecté / - |
| * Colle polymère jaune non séparable + ragréage gris + sous couche de ragréage blanche non séparable | META (1) | 1 | 29/03/2019 | Amiante non détecté / - |
| Réf dossier client : 80LAF0204--01 - 6 SQUARE R. CASSART 77340 PONTAULT COMBAULT | | | | Réf échantillon ITGA : IT071903-51026 |
| Réf échantillon client : 80LAF0204P005 / LOGEMENTS COLLECTIFS - - - / Chambre 2 Mur B Enduit Peinture plaque de plâtre | | | | Description ITGA : Enduit plâtreux blanc en vrac / Peinture / Carton |
| * Enduit plâtreux blanc en vrac + peinture non séparable + carton non séparable | META (1) | 1 | 28/03/2019 | Amiante non détecté / - |
| Réf dossier client : 80LAF0204--01 - 6 SQUARE R. CASSART 77340 PONTAULT COMBAULT | | | | Réf échantillon ITGA : IT071903-51027 |
| Réf échantillon client : 80LAF0204P006 / LOGEMENTS COLLECTIFS - - - / Chambre 2 Plafond Dalle de polystyrènes | | | | Description ITGA : Matériau en polystyrène blanc / Peinture avec poussières |
| * Matériau en polystyrène blanc | META (2) | 1 | 29/03/2019 | Amiante non détecté / - |
| * Peinture avec poussières | META (1) | 1 | 29/03/2019 | Amiante non détecté / - |
| Réf dossier client : 80LAF0204--01 - 6 SQUARE R. CASSART 77340 PONTAULT COMBAULT | | | | Réf échantillon ITGA : IT071903-51028 |
| Réf échantillon client : 80LAF0204P007 / LOGEMENTS COLLECTIFS - - - / Salle de bains Plafond Enduit Peinture béton | | | | Description ITGA : Enduit plâtreux blanc en vrac / Peintures multiples |
| * Enduit plâtreux blanc en vrac + peintures multiples non séparable | META (1) | 2 | 29/03/2019 | Amiante non détecté / - |
| Réf dossier client : 80LAF0204--01 - 6 SQUARE R. CASSART 77340 PONTAULT COMBAULT | | | | Réf échantillon ITGA : IT071903-51029 |
| Réf échantillon client : 80LAF0204P008 / LOGEMENTS COLLECTIFS - - - / Salle de bains Mur B Enduit Peinture béton | | | | Description ITGA : Enduit plâtreux blanc en vrac / Peintures multiples |
| * Enduit plâtreux blanc en vrac + peintures multiples non séparable | META (1) | 1 | 29/03/2019 | Amiante non détecté / - |
| Réf dossier client : 80LAF0204--01 - 6 SQUARE R. CASSART 77340 PONTAULT COMBAULT | | | | Réf échantillon ITGA : IT071903-51030 |
| Réf échantillon client : 80LAF0204P009 / LOGEMENTS COLLECTIFS - - - / Salle de bains Mur D Enduit Peinture plaque de plâtre | | | | Description ITGA : Enduit plâtreux blanc en vrac / Peinture / Papier |
| * Enduit plâtreux blanc en vrac + peinture non séparable + papier non séparable | META (1) | 1 | 29/03/2019 | Amiante non détecté / - |
| Réf dossier client : 80LAF0204--01 - 6 SQUARE R. CASSART 77340 PONTAULT COMBAULT | | | | Réf échantillon ITGA : IT071903-51031 |
| Réf échantillon client : 80LAF0204P010 / LOGEMENTS COLLECTIFS - - - / Cuisine Mur B Enduit Peinture plaque de plâtre | | | | Description ITGA : Enduit plâtreux blanc en vrac / Peinture / Papier |
| * Enduit plâtreux blanc en vrac + peinture non séparable + papier non séparable | META (1) | 1 | 29/03/2019 | Amiante non détecté / - |

La reproduction de ce rapport n'est autorisée que sous sa forme intégrale ; ce rapport ne doit pas être reproduit partiellement sans l'approbation du laboratoire.

Sauf demande particulière et écrite du client, les échantillons sont conservés pendant 6 mois et les rapports pendant 2 ans.

DTA 164-01 rev 07

Page 2/3

RAPPORT SYNTHÉTIQUE D'ANALYSE NUMÉRO IT0719-27482 EN DATE DU 29/03/2019
RECHERCHE ET IDENTIFICATION D'AMIANTE SUR PRELEVEMENT(S) DE MATERIAU(X)

| Fraction analysée | Technique analytique (Méthode de préparation) | Nombre de préparations | Date d'analyse | Résultat / Variété d'amiante |
|-------------------|--|---------------------------|-------------------|--|
| | | | |  |

Validé par : Flavien HOUIS - Analyste

La reproduction de ce rapport n'est autorisée que sous sa forme intégrale ; ce rapport ne doit pas être reproduit partiellement sans l'approbation du laboratoire.
Sauf demande particulière et écrite du client, les échantillons sont conservés pendant 6 mois et les rapports pendant 2 ans.
DTA 164-01 rev 07

Page 3/3

ATTESTATION(S)



Votre attestation Responsabilité Civile

AXA France IARD dont le siège social se situe 313, Terrasses de l'Arche 92727 Nanterre Cedex atteste que :
EXPERT HABITAT & INDUSTRIE INGENIERIE
21 ROUTE D ALBERT
62450 AVESNES LES BAPAUME

Est titulaire du contrat d'assurance n° 10158549604 ayant pris effet le 01/03/2018.
Ce contrat garantit les conséquences pécuniaires de la Responsabilité civile pouvant lui incomber du fait de l'exercice des activités de **DIAGNOSTICS TECHNIQUES IMMOBILIERS** suivantes :

ETAT MENTIONNANT LA PRESENCE OU L'ABSENCE DE MATERIAUX CONTENANT DE L'AMIANTE
DIAGNOSTIC TECHNIQUE AMIANTE
DIAGNOSTIC AMIANTE PARTIES PRIVATIVES
CONTROLE PERIODIQUE (AMIANTE)
CONTROLE VISUEL APRES TRAVAUX (PLOMB - AMIANTE)
REPERAGE AMIANTE AVANT/ APRES TRAVAUX ET DEMOLITION
REPERAGE AMIANTE ET D'HAP SUR SURFACE BITUMEE ET ENROBES
DIAGNOSTIC PLOMB DANS L'EAU
CONSTAT DES RISQUES D'EXPOSITION AU PLOMB (CREP)
DIAGNOSTIC DE RISQUE D'INTOXICATION AU PLOMB DANS LES PEINTURES (DRIPP)
RECHERCHE DE PLOMB AVANT TRAVAUX / DEMOLITION
ETAT RELATIF A LA PRESENCE DE TERMITES
ETAT PARASITAIRE (MERULES, VRILLETTES, LYCTUS)
INFORMATION SUR LA PRESENCE DE RISQUE DE MERULE (LOI ALLUR)
MESURAGE LOI CARREZ ET LOI BOUTIN
CALCULS DES MILLIEMES - TANTIEMES DE COPROPRIETE ET REALISATION DE PLANS ASSOCIES SELON LES TEXTES SUIVANTS : LOI 65-557 DU 10 JUILLET 1965, DECRET 67-223 DU 17 MARS 1967, DECRET 2004- 479 du 27 mai 2004 ET SUIVANTS FIXANT LE STATUT DE LA COPROPRIETE DES IMMEUBLES BATIS.
ETAT DE L'INSTALLATION INTERIEURE DE GAZ
ETAT DES RISQUES NATURELS, MINIERES ET TECHNOLOGIQUES (ENRNMT)
DIAGNOSTIC DE PERFORMANCE ENERGETIQUE DPE INDIVIDUEL POUR MAISONS INDIVIDUELLES, APPARTEMENTS ET LOTS TERTIAIRES AFFECTES A DES IMMEUBLES A USAGE PRINCIPAL D'HABITATION, AINSI QUE LES ATTESTATIONS DE PRISE EN COMPTE DE LA REGLEMENTATION THERMIQUE.

ETAT DES LIEUX LOCATIFS
DIAGNOSTIC DE SECURITE PISCINE
CERTIFICAT DE DECENCE ET CERTIFICAT DE TRAVAUX DE REHABILITATION
DIAGNOSTIC POUR OBTENTION DE PRET A TAUX ZERO INFILTROMETRIE-MESURES DE PERMEABILITE DU BATIMENT ET DES RESEAUX AERAIQUES
THERMOGRAPHIE INFRAROUGE
DIAGNOSTIC RADON : UNIQUEMENT POUR MAISONS INDIVIDUELLES ET IMMEUBLES D'HABITATION, A L'EXCLUSION DES ERP.
DIAGNOSTIC DANS LE CADRE DE LA LOI SRU AVANT MISE EN COPROPRIETE
DIAGNOSTIC DECHETS DE CHANTIER - ARTICLES R 111-43 A R 111-49 DU CODE DE LA CONSTRUCTION ET DE L'HABITATION
DOCUMENT UNIQUE D'EVALUATION DES RISQUES COPROPRIETE - Articles L 230-2, III, R 230-1 DU CODE DU TRAVAIL
DIAGNOSTIC TECHNIQUE GLOBAL (DTG) POUR LES COPROPRIETES - LOI N° 2014-366 POUR L'ACCES AU LOGEMENT ET UN URBANISME RENOVE « ALUR », A L'EXCLUSION DE MISSIONS RELEVANT D'UN PROFESSIONNEL DE LA VENTE OU DE LA LOCATION DE BIENS IMMOBILIERS.
DIAGNOSTIC ACCESSIBILITE HANDICAPES
EXPERTISE EN VALEUR VENALE ET LOCATIVE (SOUS RESERVE D'OBTENTION DE FORMATION)
ETAT DESCRIPTIF DE DIVISION
CENTRE DE FORMATION
MESURES D'EMPOUSSIEREMENT AMIANTE AVEC STRATEGIE D'ECHANTILLONAGE
DIAGNOSTIC QUALITE DE L'AIR INTERIEUR
VERIFICATION PERIODIQUE ET INITIALE DES INSTALLATIONS ELECTRIQUES

PEFC 10-31-1489 / Certifié PEFC
NF ISO 9001:2015

La garantie Responsabilité civile professionnelle s'exerce à concurrence de 5.000.000 € par sinistre et par année d'assurance.
La présente attestation est valable du 1^{er} JANVIER 2019 au 31 DECEMBRE 2019 et ne peut engager l'assureur au-delà des limites et conditions du contrat auquel elle se réfère.
Ce contrat permet à l'assuré de satisfaire à l'obligation d'assurance de responsabilité civile professionnelle résultant des dispositions de l'article R271-2 du Code de la Construction et de l'Habitation (décret n° 2006-1114 du 5 septembre 2006 relatif aux diagnostics techniques immobiliers) pour l'établissement des documents visés à l'article L271-4 dudit Code.
L'assuré doit être titulaire d'une certification de compétence en cours de validité délivrée par un organisme accrédité dans le domaine de la construction ou employer des salariés ou être constituée de personnes physiques qui disposent de ladite certification de compétence en cours de validité pour l'établissement des documents visés aux articles L271-4 et L134-1 du code de la Construction et de l'Habitation.
A défaut la garantie n'est pas acquise.

Le présent document, établi par AXA, est valable jusqu'au 31 DECEMBRE 2019 sous réserve du paiement des cotisations. Il a pour objet d'attester l'existence d'un contrat. Il ne constitue toutefois pas une présomption d'application des garanties et ne peut engager AXA au-delà des clauses, conditions et limites du contrat auquel il se réfère. Les exceptions de garantie opposables au souscripteur le sont également aux bénéficiaires de l'indemnité (résiliation, nullité, règle proportionnelle, exclusions, déchéances, ...).

Toute adjonction autre que le cachet et la signature du représentant de la Société est réputée non écrite.

Fait à Pessac, le 26/11/2018
Pour la compagnie

CERTIFICAT DE COMPETENCES



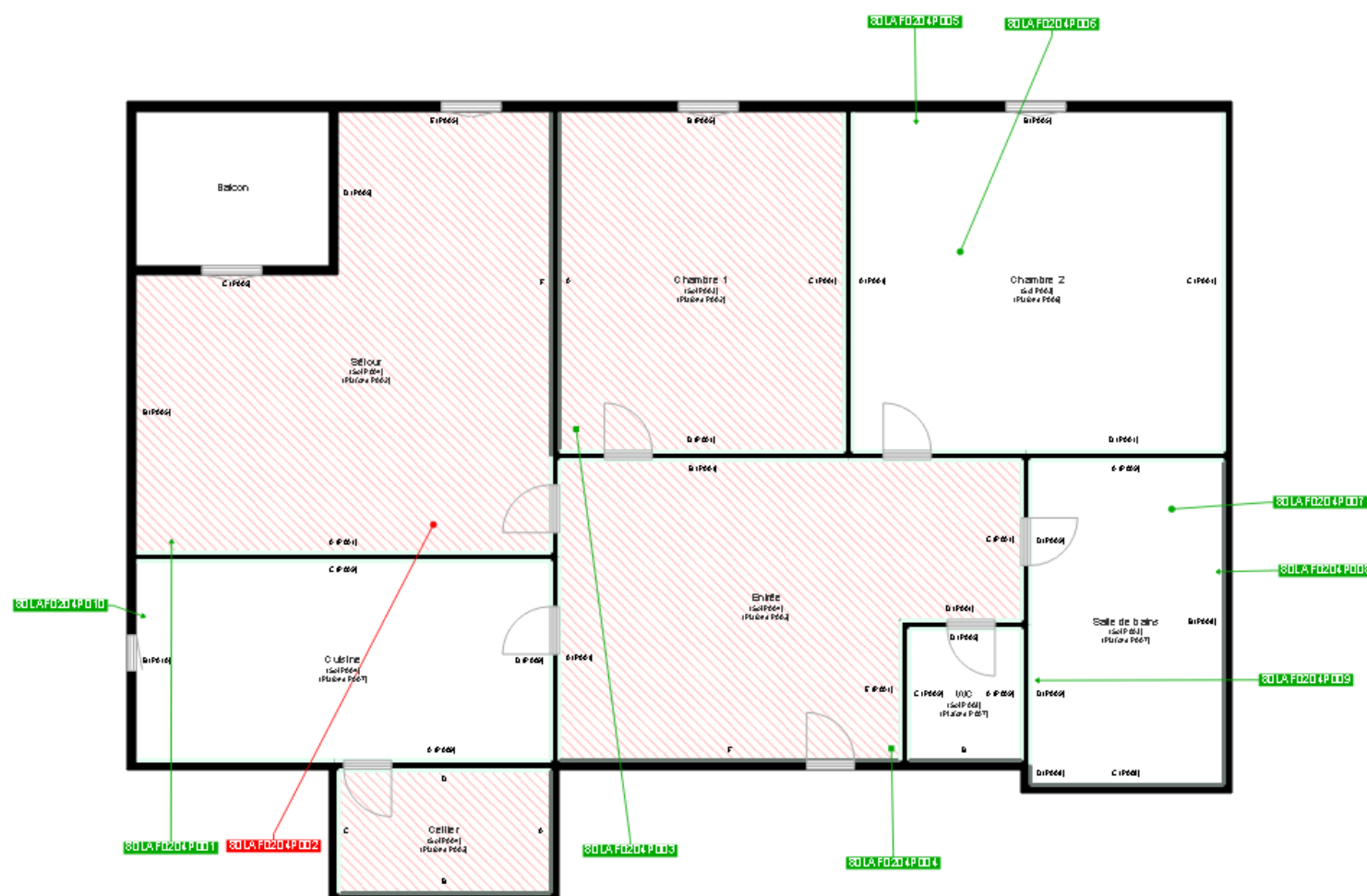

| | |
|--|--|
| | Cloisons Plaques de plâtre |
| | Murs Bois |
| | Murs Brique |
| | Murs périphériques / Plaques de plâtre |
| | Murs carreaux de plâtre |
| | Murs Béton / Enduit |
| | Murs porteurs et/ou mur de refend / Plaques de plâtre |
| | Murs périphériques / Doublage (plaque de plâtre + isolant) |
| | Torchis |
| | Murs Brique / Enduit |
| | Murs Brique plâtrière |
| | Murs Pierre |
| | Murs Machefer |

- Murs amiantés
- Prélèvements de sol amianté
- Prélèvements de sol non amiantés
- Prélèvements de plafond amiantés
- Prélèvements de plafond non amiantés
- Prélèvements de mur amiantés
- Prélèvements de mur non amiantés
- Autres types de prélèvements amiantés
- Autres types de prélèvements non amiantés
- Sols amiantés
- Plafonds amiantés
- Sols et plafonds amiantés
- Conduits amiantés
- Conduits non amiantés